



- 快速通道
- 学生
- 单位
- 教师

» 学生

用户中心	消息推送	求职意向	简历管理	职位收藏夹
	职位申请记录	我的日程表	我的收藏	账号设置

就业信息	招聘公告 实习岗位	招聘会 职位推荐	宣讲会	全职岗位
------	--------------	-------------	-----	------

职业辅导	职业辅导	就业指导	职业课程	讲座预约
	就业调查	咨询预约		

创业教育	创业教育	创业政策	创业实践
------	------	------	------

就业手续	办事流程 生源信息核对 就业信息上报	制作推荐表 报到证查询	政策法规 档案查询	常用下载 参加全省调查
------	--------------------------	----------------	--------------	----------------



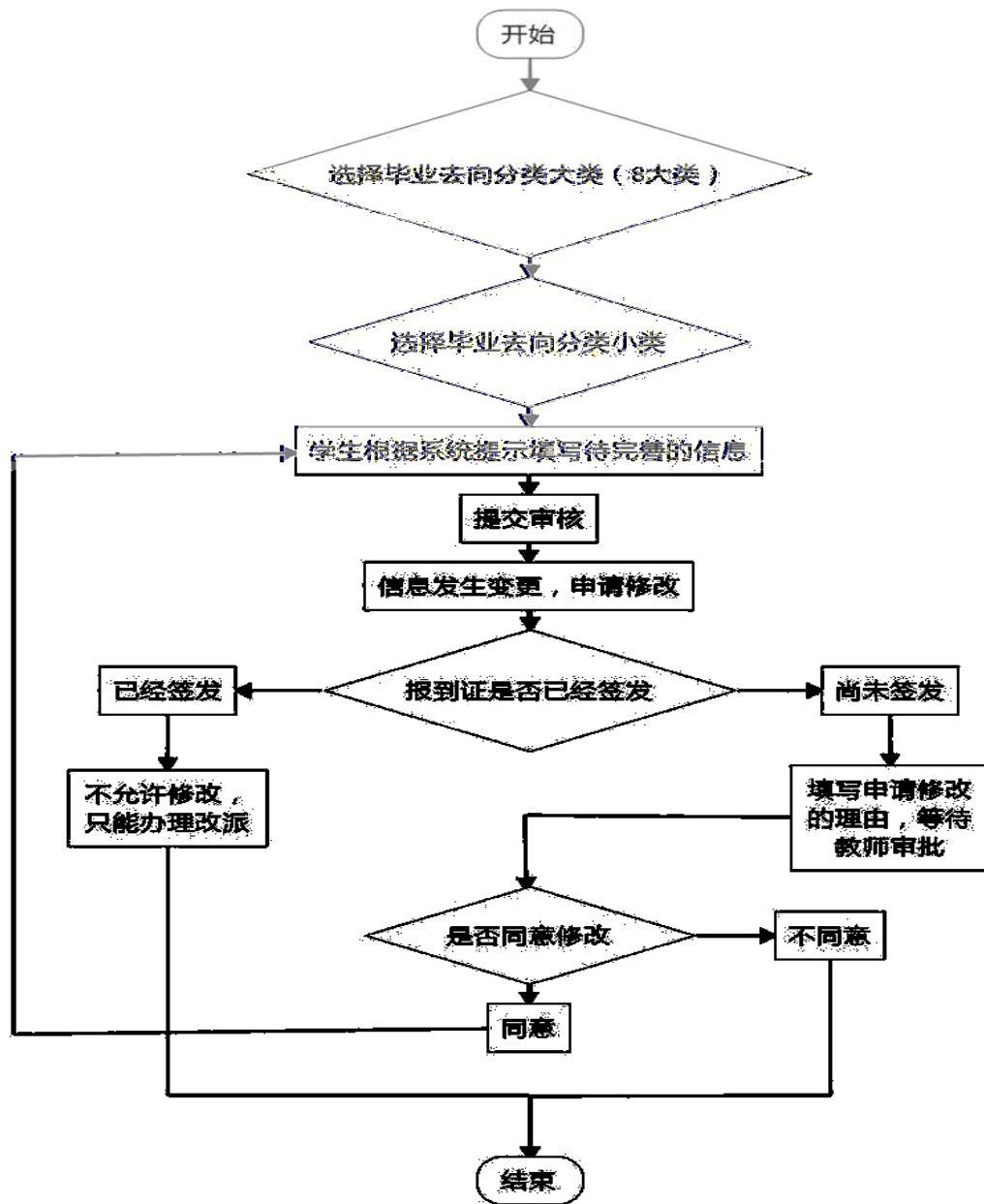

就业信息上报

请选择正确的毕业去向分类

- 1、工作单位能够接收毕业生户口档案，如党政机关、军队团以上政治机关、普通高等院校、国有企事业单位等具有档案保管权限的单位，《报到证》签发至该单位
- 2、工作单位委托工作单位所在地县级以上公共就业服务机构接收毕业生户口档案，《报到证》签发至该单位
- 3、工作单位既不能接收毕业生户口档案也未委托工作单位所在地县级以上公共就业服务机构接收毕业生户口档案的，且工作单位所在地与生源地一致，《报到证》签发至工作单位所在地公共就业服务机构
- 4、工作单位既不能接收毕业生户口档案也未委托工作单位所在地县级以上公共就业服务机构接收毕业生户口档案的，且工作单位所在地与生源地不一致，《报到证》签发至生源地公共就业服务机构
- 5、已经落实工作，但是户口档案暂留学校（非派遣）

上一步

下一步

B: 我签订的是毕业生就业协议书（包括公务员、事业单位录用通知书等）

- 1: 工作单位能够接收毕业生户口档案，如党政机关、军队团以上政治机关、普通高等院校、国有企事业单位等具有档案保管权限的单位，《报到证》签发至该单位
- 2: 工作单位委托工作单位所在地县级以上公共就业服务机构接收毕业生户口档案，《报到证》签发至该单位
- 3: 工作单位既不能接收毕业生户口档案也未委托工作单位所在地县级以上公共就业服务机构接收毕业生户口档案的，且工作单位所在地与生源地一致，《报到证》签发至工作单位所在地公共就业服务机构
- 4: 工作单位既不能接收毕业生户口档案也未委托工作单位所在地县级以上公共就业服务机构接收毕业生户口档案的，且工作单位所在地与生源地不一致，《报到证》签发至生源地公共就业服务机构
- 5: 已经落实工作，但是户口档案暂留学校（非派遣）

毕业生就业协议书

(第二联: 乙方留存)

发放院校(盖章) 南京工业职业技术学院
院校代码 10850
编号: 201860212359

甲 方	单位名称 南京工业职业技术学院		组织机构代码 91320155335076012
	联系人 刘性	联系电话 025-69785606	电子邮箱
	通信地址 南京市江宁区桂岗街通佳公寓8号		邮政编码 211100
	单位性质 <input type="checkbox"/> 机关 <input type="checkbox"/> 部队 <input type="checkbox"/> 国家基层项目 <input type="checkbox"/> 地方基层项目 <input type="checkbox"/> 农村建制村 <input type="checkbox"/> 城镇社区 <input type="checkbox"/> 科研设计单位 <input type="checkbox"/> 高等教育单位 <input type="checkbox"/> 中初教育单位 <input type="checkbox"/> 医疗卫生单位 <input type="checkbox"/> 艰苦事业单位 <input type="checkbox"/> 其他事业单位 <input type="checkbox"/> 科研助理 <input type="checkbox"/> 国有企业 <input type="checkbox"/> 三资企业 <input type="checkbox"/> 艰苦行业企业 <input type="checkbox"/> 其他企业		
档案接收	单位名称 南京市江宁区人才服务中心	单位地址 南京市江宁区桂岗街58号	
			邮政编码 211100
姓名	陈天祺	性别	男
学号	1507040142	身份证号	321183199602215512
毕业院校	南京工业职业技术学院		

91JOB智慧就业
进入子站 [切换分站]登录
注册
收钱

用户功能
平台首页
学生用户
企事业单位招考
学习平台
高校分站
江苏 武进

首页 > 个人中心 > 就业信息上报

个人中心

- ▶ 个人信息管理
- 基本信息管理 用户头像设置
- 个人隐私设置 修改密码
- ▶ 个人简历管理
- 中文简历管理 英文简历管理
- ▶ 求职信息管理
- 求职意向管理 职位收藏夹
- 职位申请记录
- ▶ 综合信息服务
- 推荐表信息核对 就业信息上报
- 招聘企业资料下载 查看我的意向

就业信息上报

● 学生提交
 ● 院系审核
 ● 学校审核

返回重新选择毕业去向

学号	<input type="text"/>
姓名	<input type="text"/>
学院	<input type="text"/>
专业	<input type="text"/>
班级	<input type="text"/>
身份证号	<input type="text"/>
*联系方式	<input type="text"/>

就业信息上报

[返回重新选择毕业去向](#)

学号	16C 3127
姓名	<input type="text"/>
学院	国际教育学院
专业	电气自动化技术(海外直通车)
班级	电气 (3)
身份证号	3202 301199417
*联系方式	15 57263

请选择 ×

[查无信息请点击此处](#)

说明：请输入关键词查询，多个关键词使用空格分开，如：查询南京市人才服务中心，可输入“南京 人才”，在检索出的结果列表中，单击相应的行即可；若查无单位，请点击“查无信息请点击此处”按钮。

报到证签往单位名称	单位所在地	档案转寄单位名称	档案转寄地址
南京江宁华润燃气有限公司	江苏省南京市		

*报到证签往单位名称

*签往单位所在地

江苏省

江苏省南京市

*单位代码

*查无单位信息反馈

无

协议书编号	20196921359
*工作单位名称	南京江宁华润燃气有限公司
*工作单位社会统一信	913201155555096012
*单位联系人	
*单位联系方式	136 820

实际所在地

江苏省

江苏省南京市

江苏省南京市江宁区

单位性质 国有企业

单位行业 居民服务、修理和其他服务业

单位职位类别 其他专业技术人员

单位组织机构代码 南京市江宁区人才服务中心

毕业生就业协议书
(第二联: 乙方留存)

发放院校(盖章): 南京工业职业技术学院 院校代码 10890

编号: 201869212359

甲方	联系人	南京江宁华润燃气有限公司		组织机构代码	913201155555096012
	联系电话	刘怡	025-69785626	电子邮箱	
	通信地址	南京市江宁区特港街通德信路8号		邮政编码	211100
	单位性质	<input type="checkbox"/> 机关 <input type="checkbox"/> 部队 <input type="checkbox"/> 国家基层项目 <input type="checkbox"/> 地方基层项目 <input type="checkbox"/> 农村建制村 <input type="checkbox"/> 城镇社区 <input type="checkbox"/> 科研设计单位 <input type="checkbox"/> 高等教育单位 <input type="checkbox"/> 中初教育单位 <input type="checkbox"/> 医疗卫生单位 <input type="checkbox"/> 艰苦事业单位 <input type="checkbox"/> 其他事业单位 <input type="checkbox"/> 科研助理 <input type="checkbox"/> 国有企业 <input type="checkbox"/> 三资企业 <input type="checkbox"/> 艰苦行业企业 <input type="checkbox"/> 其他企业			
档案接收	单位名称	南京市江宁区人才服务中心			
	单位地址	南京市江宁区特港街8号		邮政编码	211100
姓名	陈天祺	性别	男	身份证号	321183199602215512
毕业院校	南京工业职业技术学院				



上传就业相关证明
上传的照片须清晰，可参考 [照片样例](#)

毕业生就业协议书
(第二联: 乙方留存)

无锡市就业服务局

流水号: 0017026 (市) 协议号: 20170527-0025

注意: 本接收函手写或改动无效

无锡市接收普通高校、中专校毕业生接收函(代调档函)

接收单位: _____

接收人: _____

无锡市就业服务局(盖章)

无锡市就业服务局

地址: 无锡市太湖新城观漪里1号

电话: 0510-82780000

邮编: 214122

首页 > 个人中心 > 就业信息上报

个人中心

- 个人信息管理
 - 基本信息管理 用户头像设置
 - 个人隐私设置 修改密码
- 个人简历管理
 - 中文简历管理 英文简历管理
- 求职信息管理
 - 求职意向管理 职位收藏夹
 - 职位申请记录
- 综合信息服务
 - 推荐表信息核对 就业信息上报
 - 招聘会门票下载 查看我的咨询

就业信息上报

学生提交 院系审核 学校审核

返回重新选择毕业去向

学号: 1603127
姓名: [模糊]
学院: [模糊]
专业: [模糊]
班级: [模糊]
身份证号: 3203...901199417
联系方式: 15...57263

就业信息上报

返回重新选择毕业去向

学号	1603127
姓名	[模糊]
学院	国际教育学院
专业	电气自动化技术(海外直通车)
班级	电气(3)
身份证	3203...901199417
*联系方式	15...57263

* 毕业去向 派遣

* 就业状况 就业

* 报到证签发类别 去就业地报到

* 就业类别 签就业协议形式就业

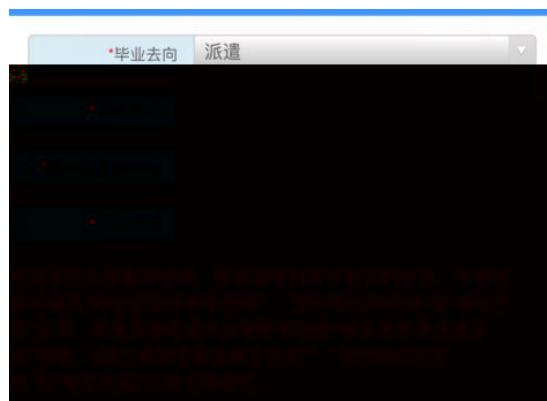



请点击放大查询按钮，单击选择列表中相应的单位，系统将自动填写“报到证签发单位名称”、“签发单位所在地”和“单位代码”三项；若查无单位请点击搜索框旁的“查无信息请点击此处”按钮，此时“报到证签发单位名称”、“签发单位所在地”和“单位代码”三项不用填写。

* 报到证签发单位名称 报到证签发单位名称请选择工作单位名称

* 签发单位所在地

* 单位代码

* 查无单位信息反馈 报到证签发单位点击了查无此单位的，请在此处维护信息。格式如下： 报到证签发单位名称：XX单位全称；签发单位所在地：XX省XX市；其他情况填：无！

报到证签发单位名称：无锡泰阿尔教育咨询有限公司； 签发单位所在地：江苏省无锡市

请维护查无此单位的信息，由单位所在维护

请选择

菲尼克斯亚太 搜索 查无信息请点击此处

说明：请输入关键词查询，多个关键词使用空格分开，如：查询南京市人才服务中心，可输入“南京 人才”，在检索出的结果列表中，单击相应的行即可；若查无单位，请点击“查无信息请点击此处”按钮。

报到证签发单位名称	单位所在地	档案转寄单位名称	档案转寄地址
菲尼克斯亚太电气（南京）有限公司	江苏省南京市		

关闭

江苏省

江苏省南京市

* 单位代码 3201

* 查无单位信息反馈

* 单位性质 三资企业

* 单位行业 电力、热力、燃气及水生产和供应业

* 工作职位类别 生产和运输设备操作人员

协议书编号 201766848544 ✓

* 工作单位名称 无锡泰阿尔教育咨询有限公司 ✓

* 工作单位社会统一信用代码 91320202MA1MEAQQOC 查询链接 ✓

* 单位联系人 [模糊] ✓

* 单位联系方式 [模糊] ✓

* 实际所在地 江苏省 ✓
江苏省无锡市 ✓
江苏省无锡市梁溪区 ✓

* 单位性质 其他企业 ✓

* 单位行业 教育 ✓

* 工作职位类别 教学人员 ✓

* 档案转递单位名称 无锡市人才服务中心 ✓

* 档案转递地址 江苏省无锡市广瑞路2号 ✓

* 档案转递联系电话 [模糊]

上传就业相关证明

上传的照片须清晰，可参考 [照片样例](#)

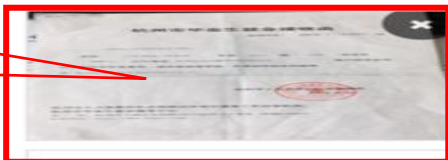

点击上传

请仔细核对您填写的数据，确认无误后点击“提交审核”进行送审。

保存

保存提交

返回重新选择毕业去向

毕业生就业协议书

(第二联: 乙方留存)

发放院校(盖章): 南京工业职业技术学院 院校代码 10850 编号: 201869209049

单位名称	菲尼克斯亚太电气(南京)有限公司	组织机构代码	913201157505322428D
联系人	程亚敏	联系电话	025-52121888-620
电子邮箱			
通信地址	南京市江宁区菲尼克斯路26号	邮编	211100

甲方	单位性质	<input type="checkbox"/> 机关事业单位 <input type="checkbox"/> 国家基层项目 <input type="checkbox"/> 地方基层项目 <input type="checkbox"/> 农村建制村 <input type="checkbox"/> 城镇社区 <input type="checkbox"/> 科研院所 <input type="checkbox"/> 设计单位 <input type="checkbox"/> 高等教育单位 <input type="checkbox"/> 中等教育单位 <input type="checkbox"/> 医疗卫生单位 <input type="checkbox"/> 艰苦事业单位 <input type="checkbox"/> 其他事业单位 <input type="checkbox"/> 科研助理 <input type="checkbox"/> 国有企业 <input type="checkbox"/> 三资企业 <input type="checkbox"/> 非公有制企业 <input checked="" type="checkbox"/> 其他企业						
	档案接收	单位名称	菲尼克斯亚太电气(南京)有限公司	邮政编号				
		单位地址	南京市江宁区菲尼克斯路26号					
乙方	姓名	解志全	性别	男	学号	1501470136	身份证号	32072
	毕业院校	南京工业职业技术学院	学历	专科	专业	机电		
	通信地址	南京市江宁区天印花园4-2-203	邮政编码	211100	联系电话	1589		
	家庭地址	南京市江宁区天印花园4-2-203	邮政编码	211100	联系电话	15895		

一、甲方同意录(聘)用乙方, 凭口报到证、□毕业证书、□学位证书、□学历证
 理报到手续, 乙方同意毕业后到甲方工作。
 二、符合下列情况之一者, 甲方有权解除劳动合同: 1. 因在试用期间或依法
 定在有效期内解除劳动合同, 乙方未通过甲方考核; 2. 乙方在甲方工作期间, 严重
 违反甲方规章制度; 3. 乙方被依法追究刑事责任; 4. 乙方被判处拘役以上刑罚或被劳动教养; 5. 法律、
 规定的其它情况。
 三、未尽事宜, 由甲乙双方依照有关法律、法规、规章和政策规定, 另行协
 定。本协议作为办理《就业报到证》的依据。

甲方(公章):  乙方(签名): 解志全
 联系人: 程亚敏 日期: 2018年6月30日

特别提示: 本《协议书》签订后, 毕业生应在3个工作日内登陆www.51job.gov.cn
 并将《高校毕业生接收函》交至毕业院校

南京工业职业技术学院 2019 届毕业生初次就业报到证办理申请表

学号	160470136	姓名	解志全	班级	机电1611
以下三个联系方式请填写最新个人信息, 并认真填写, 不能留空, 留空将不能正常办理!					
最新手机号码	13951887818	QQ	123456	Email	123456@qq.com
派遣去向	<input type="checkbox"/> 转到单位, 档案接收地写接收函上档案接收地或协议书上人社局名称, 派遣单位写单位名称。 <input checked="" type="checkbox"/> 回原籍, 档案接收地写“原籍人社局”(5个字), 派遣单位可不写, 具体地区以生源审核数据为准。 <input type="checkbox"/> 暂时留校(转本, 参军入伍, 考研等特殊状况)				
档案接收地	原籍人社局				

派遣单位	南京工业职业技术学院	
领取地点	请到各学院学工办领取	
申请人	解志全	经办人

需附材料: ①转到单位办, 提供就业协议书(需单位所在地人社局盖章)或接收函; ②转回原籍, 提供就业协议书; ③本
 校的同学需在入学通知书有效期内在规定时间内向就业办公室办理户籍迁移手续。注: 自主创业的
 同学需提供工商营业执照。

江苏省教育厅制

接收高校毕业生备案函
(学校): 南京工业职业技术学院

经考核, 我单位同意接收贵校 2018 届毕业生解志全(学号: 1501470136)到本单位从事 机电一体化技术, 请将其列入就业方案。

联系人: 程亚敏 联系电话: 025-52121888-620

单位(盖章):  日期: 2018年6月30日

201869209049

协议书编号	201766849492	✓
* 工作单位名称	上海聚力传媒技术有限公司	✓
* 工作单位社会统一信用代码	91310000775238073F	查询链接 ✓
* 单位联系人		✓
* 单位联系方式		✓
* 实际所在地	上海市	✓
	上海市市辖区	
	上海市浦东新区	
* 单位性质	其他企业	
* 单位行业	文化、体育和娱乐业	
* 工作职位类别	其他人员	

* 档案转递单位名称	徐州市人力资源办公室
* 档案转递地址	江苏省徐州市云龙区铁维大道16号徐州
* 档案转递联系电话	0516-85608550
档案转递邮编	221000
档案转递收件人	档案室

D: 我既没有签毕业生就业协议书, 也没有签劳动合同, 属于灵活就业 (包括自主创业、自由职业等)

1: 有单位用人证明, 《报到证》签发至工作单位所在地县级及以上人社局、人才中心或教育局等公共就业服务机构

2: 有单位用人证明, 《报到证》签发至生源地级及以上人社局、人才中心或教育局等公共就业服务机构

3: 自主创业, 《报到证》签发至创业所在地县级及以上人社局、人才中心或教育局等公共就业服务机构

4: 自主创业, 《报到证》签发至生源地级及以上人社局、人才中心或教育局等公共就业服务机构

5: 自由职业, 《报到证》签发至自由职业所在地县级及以上人社局、人才中心或教育局等公共就业服务机构

6: 自由职业, 《报到证》签发至生源地级及以上人社局、人才中心或教育局等公共就业服务机构

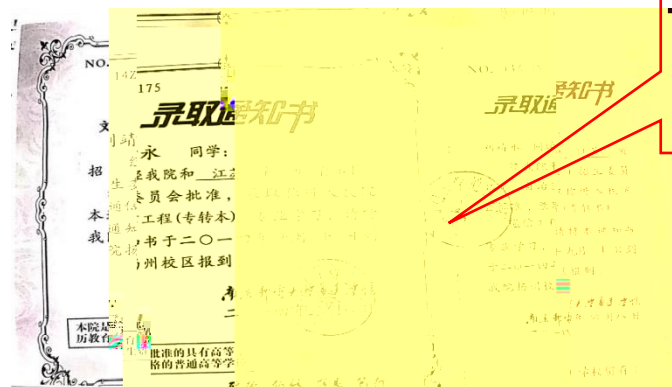

* 毕业去向

* 就业状况

* 报到证签发类别

* 就业类别

请点击此处 按钮，此时“报到证签发单位名称”、“签发单位所在地”和“单位代码”三项不用填写。

* 报到证签发人才中心名称

* 报到证签发人才中心所在地

* 报到证签发人才中心代码

此单位的，请在此处维护信息。格式如下：报到证签发单位名称：XX单位全称；签发单位所在地：XX省XX市；其他情况填：无！

* 查无单位信息反馈

请维护查无此单位的信息，由审核老师维护

协议书编号

* 录取院校名称

* 单位性质

* 档案转递单位名称

* 档案转递地址 档案接收单位的详细地址

* 档案转递联系电话

档案转递邮编 请输入正确的邮编

档案转递收件人

* 上传就业相关证明

签协议就业请上传协议书附件；签劳动合同就业请上传劳动合同附件；有单位用人证明，请上传单位用人证明附件；升学请提供录取通知书附件；出国、出境请提供出国护照附件。

请仔细核对您填写的数据，确认无误后点击“提交审核”进行送审。

Graduate School 研究院

Shatin, NT, Hong Kong, 香港新界沙田 Tel 電話:(852) 3943 8976/8977 Fax 傳真:(852) 2603 5779 E-mail

Admission Notification

Name: [Redacted]
Application No.: [Redacted]

You are admitted to the following postgraduate programme in the academic year 2019-2020. Please refer to your fulfillment of the Condition of Admission. Details are listed below:

Faculty: [Redacted]
Degree/Diploma: [Redacted]
Study Program: [Redacted]
Mode of Study: [Redacted]
Student ID No: [Redacted]
Admission Term: [Redacted]
Normative Period: [Redacted]
Condition(s) of Admission: [Redacted]
Deadline: [Redacted]
Condition of Admission: [Redacted]
Payment Due: [Redacted]
Online Registration Login ID: [Redacted]
Online Registration Password: [Redacted]

If you do not confirm your acceptance of the offer online with deposit paid by the given deadline, we shall assume that you decide not to enroll in the programme and our offer will be automatically withdrawn.

文學院

南京工业职业技术学院 2019 届毕业生初次就业报到证办理申请单

学号	1601470176	姓名	解志全	班级	机电1611
以下三个联系方式请填写最新的个人信息, 并认真填写, 不能留空, 留空将不能正常办理!					
最新手机号码	13841887818	QQ	123456	Email	123456@qq.com
派遣去向	<input type="checkbox"/> 转到单位, 档案接收地写接收函上档案接收地或协议书上人社局名称, 派遣单位写单位名称。 <input checked="" type="checkbox"/> 回原籍, 档案接收地写“原籍人社局”(5个字), 派遣单位可不写, 具体地区以生源审核数据为准。 <input type="checkbox"/> 暂时留校(转本, 参军入伍, 考研等特殊情况)				
档案接收地	原籍人社局				
派遣单位	[Redacted]				
领取地点	请到各学院学工办领取				
申请人	解志全	经办人	[Redacted]		

需附材料: ①转到单位的, 提供就业协议书(需单位所在地人社局盖章)或接收函; ②转回原籍, 提供就业协议书; ③转本的同学建议户籍留存, 转本的同学建议户籍留在原籍或迁往原籍, 由原籍派出所出具户籍证明, 并到原籍派出所办理户籍迁移手续。注: 自主创业的